

木の家づくりを通じて暮らしを提案する

# KoKola**b**.

隔月刊ココラボ通信

NO. **84**  
2020.April

完成現場報告 静岡市 / 『かさなりの家』

## ひとつ屋根の下に暮らす

「こころぼスクール 2020」  
開催します！



外観を南から見る。左官で仕上げた壁と戸袋板をアクセントにした外観。建物はL型配置とし、中庭を囲んで子世帯と親世帯が分かれている。

夫婦もいずれご両親と暮らす事を考えていたため、数年間近くのアパートに暮らし、ご両親と同じ地域で付かず離れずの暮らしをしていました。Kさんが家づくりを考えはじめたのは数年前、当社の相談会に参加していただき、熱心にお話を聞いていただいた事を今でも覚えています。まだいつになるか分からないけれど、自分たちの生活を見つめ、じっくりと準備をしていきたいと話していました。また、家づくりを行うまでの間、当社の主催する木工教室（こちらぼスクール）に何度も参加され、子供のおもちゃづくりから始まり、生活道具や大きな家具を製作するまでになりました。はじめは気軽な気持ちではじめた木工ですが、だんだんとのめり込み、木工の経験から木の良さや特徴を知り、家づくりにも生かしていきたいと話していました。木工教室の他にも見学会やイベントに何度も足を運んでいただき、家づくりの前から当社のスタッフや大工とも顔なじみの関係になっていました。様々な体験や木の家を見る中でイメージも膨らみ、また、ご両親や自身のイメージなどもみて、いよいよ二世帯住宅の計画がスタートしました。お互い考えはまとまっていたのでスムーズに進むかと思っていました。二世帯住宅となると、単世帯とは違い、やはり色々な考えも生まれ、水廻りや共有部分など、時間を掛けてじっくりと計画していきました。

# ひとつの屋根の下で暮らす

完成現場報告

静岡市 / 『かさなりの家』

文・写真 / コロラボ 山崎健治

子世帯のダイニング。松の床板と漆喰の壁がやわらかな雰囲気をつくっている。コンパクトな空間だが、季節の良い時はデッキスペースを室内に取り込んで、開放感を楽しんでいる。



静岡市の新しい中心地として人気の東静岡エリア、駅の近くはマンションや様々な商業施設が建ち賑やかな場所ですが、駅から少し離れたKさんとご家族の暮らす地域はとて静かな場所。自然が多く残り、ゆったりとした雰囲気を感ずる住宅地です。この土地はご主人の実家で、建て替える前はご両親二人で暮らしていました。Kさんご



勾配天井が特徴の親世帯のリビングスペース。中庭に向けた掃き出し窓から光と風が入り込み、1日を通して心地良い空間。



玄関脇に設けた客間スペース。ぐるりと廻った廊下は広がりを生み、贅沢な縁側空間にも感じられる。畳は目積縁無し畳市松敷き。

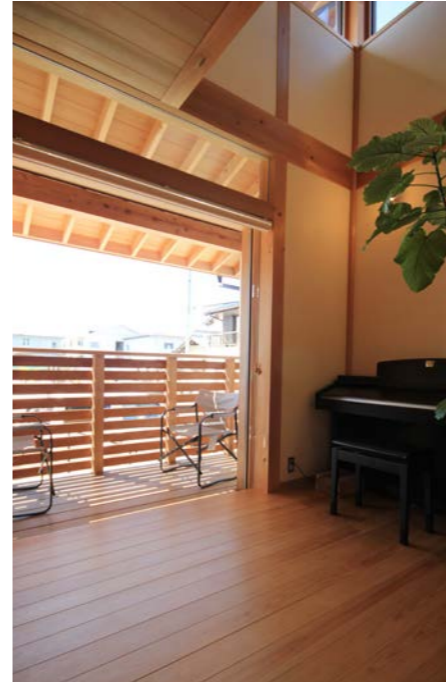

広間とつながったデッキスペース。見晴らしがよく風の通るデッキは気分転換に最適。読書をしたりコーヒーを飲んだり、家族の憩いのスペースになっている。



子世帯の広間スペースを南から望む。明るく心地良い広間はみんなの集まる場所、あえてテレビは置かず、フリーのスペースをつくって多目的に利用している。

## 快適に暮らす 二世帯プラン

突然ですが、二世帯住宅と聞くとどんな家を思い浮かべますか？ 何となく1階が親世帯で2階が子世帯、玄関や水廻りが2つある家などを思い浮かべる人も多いと思います。ですが、一口で二世帯住宅といってもその形は実に様々、敷地の広さやコストによっても異なってきます。今回Kさん家族の形は、玄関、客間、浴室を共有し、リビング、キッチン、別々とした間取りとしました。敷地にゆとりがあったので、1階に親世帯と子世帯のリビング+キッチン配置し、玄関と客間が共有スペースとなっているのが特徴です。木造住宅は上下階での音の伝わりを無くす事が難しく、プランの段階で検討しておく必要があります。今回のケースでは、親世帯の上階に部屋をつくらず平屋とすることで解決しています。家族の生活音は気にならないと思うかもしれませんが、親世帯と子世帯では生活時間も異なり、ちょっとした事がきっかけで生活が上手くいかないといった声を聞く事もあります。上下の関係だけでなく、今回の様に並列してリビングやキッチンがある場合、動線や視線も検討しておく事が重要だと思います。核家族と違いそれぞれのプライベートは重要で、お互いが干渉しない間取りの工夫が必要だと思います。また、家

事動線や玄関までの動線、来客時の接客動線も考えておく必要があります。共有部分が多くなればなるほど、コンパクトで経済的な設計になりますが、逆に間取りや配置などの工夫が求められます。Kさん家族の場合、来客時やKさんの妹夫婦が帰省してきた時の事を考え、玄関脇に和室を設けました。主に家族の集まりや、帰省時の寝室として利用しているようですが、和室は普段利用する事が少ないので、建具を開けて玄関を広く見せる方法としても活用しています。また、親世帯のリビングまでの廊下を広縁として見せることで、落ち着いた雰囲気や和の空間が出来たと思います。和室からは庭が眺められ、それぞれの個々の空間には無い凛とした空気が流れ二世帯の核となる空間になったように思います。二世帯住宅ではどうしても個室や収納が多くなるのも特徴です。それぞれの寝室や子供室に加え、クローゼットや物入れも二世帯分必要、ちよつとしたスペースでも無駄なく利用し、どちらの世帯も快適に暮らす工夫が成功の秘訣だと思います。

## 共有スペースを挟んで二世帯を配置したプラン

二世帯住宅には様々なプランが考えられます。Kさんの計画は玄関と和室の共有スペースを中央に配置し、左右に両世帯のスペースを配置したプランとしました。視線や動線、上下階の音の問題も考えて早い段階から検討し、どちらも気兼ねなく暮らせる間取りをつくりました。

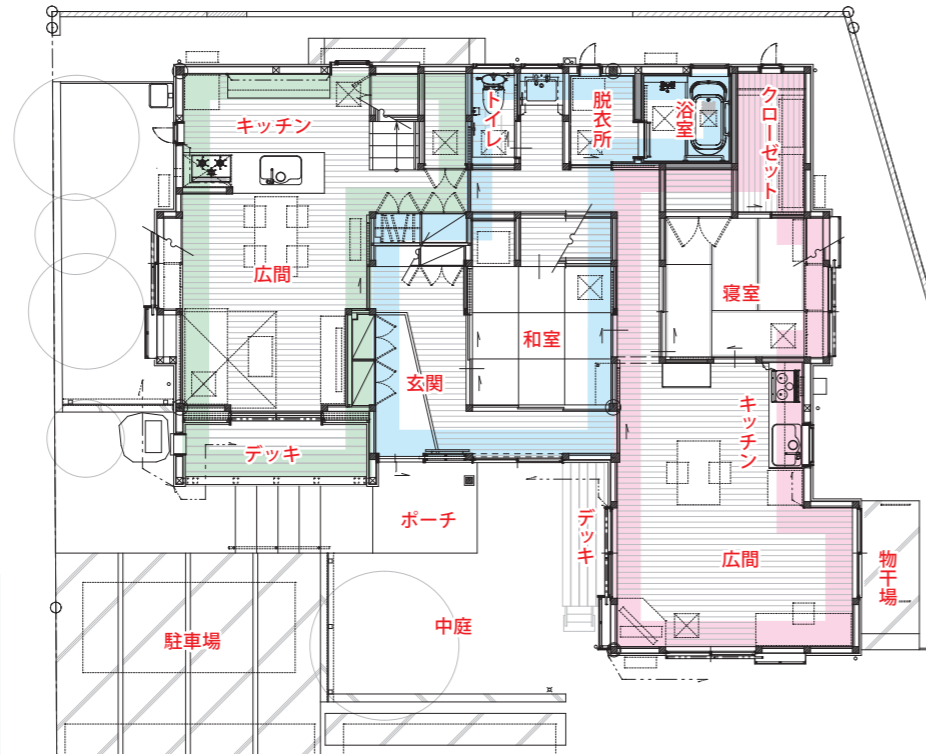

1F 敷地平面図

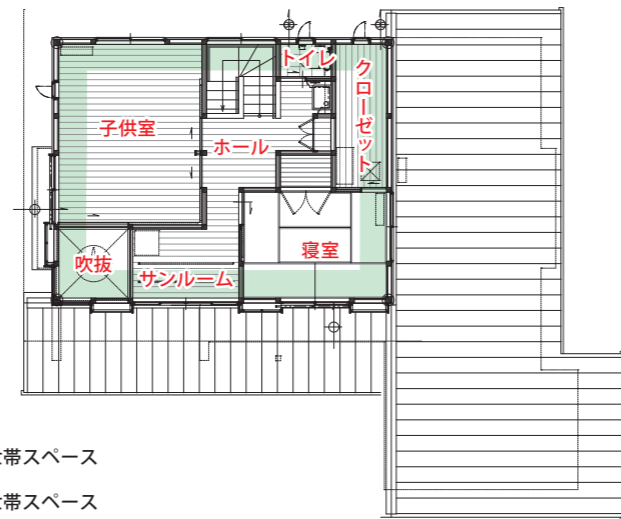

2F 平面図

親世帯スペース  
 子世帯スペース  
 共有スペース

### 仕様内容

家族構成	家族5人
敷地面積	268.90㎡
建築面積	109.08㎡
延床面積	149.37㎡
構法	在来工法
屋根	ガルバリウム鋼板縦ハゼ葺き
外壁	ガルバリウム鋼板角波タテ貼
外部建具	マサ土掻き落し仕上げ 木製オリジナル建具 ナラ、タモ(ペアガラス) アルミサッシ(ペアガラス)
天井仕上	杉本実張り 厚12mm
壁	青森ヒバPJ本実板張り 厚15mm 漆喰塗、青森ヒバPJ本実板張り、 クロス貼り
床	桧本実板 厚15mm・ 杉本実板 厚12mm
内部建具	木製オリジナル建具 葛布ガラス入框戸
キッチン	ステンレスヘアライン天板 オリジナルキッチン
洗面化粧台	TOTO：人工大理石天板 システムJオリジナル洗面化粧台
浴室	日比野化学工業：ハーフユニットバス 1坪タイプ
設計・施工	有限会社こころ木造建築研究所
竣工	平成29年9月

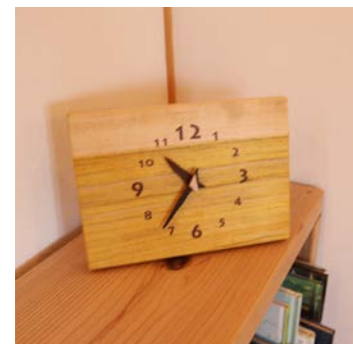

それぞれの思いやりを形に  
 二世帯住宅で必要な工夫はプランや動線だけでなく、個々の居心地や使い勝手も大切なポイントになってきます。特に共有部分は家族みんなが過ごしたり使ったりする場所なので、奇抜なデザインや素材とせず、使いやすく無理のない選択をしておくことが重要だと思えます。浴室や洗面、トイレなどは汚れやすい場所なのでお手入れのしやすい素材を選んだり、将来を考えて扉の開き方や手摺などの設置も検討しておく事が良いと思います。今回Kさん家族のケースでも、若世帯と親世帯の意見を合わせつつ、水廻りなどの設計をしていきました。設備品や素材の選択ではお互い遠慮する場面もありましたが、それぞれの思いやりを設計に生かして計画していきました。

Kさんのお宅は二世帯住宅という特徴の他、細部のこだわりや工夫もたくさんあります。両世帯共、寝室脇に設けたクローゼットは収納のしやすさを考えて縦長にしました。親世帯は元々持っていたタンスを縦に配置して向かいの壁面を上手に使い、子世帯は棚とパイプを使って収納力を確保しました。また、子世帯の二階には3帖のサンルームを設けて洗濯機を置きました。天気や時間に左右されずに干せ、取り込むタイミングも空いた時間に出来るのがgood。よく乾き、もはや無くてはならない場所にしているようです。

親世帯と子世帯、基本的にはみんなで話し合いの場を持って、1年以上の打合せを重ねてきました。様々な場面で意見を合わせていくことは難しいと思っていました。Kさんご家族は家づくりの前からすでにひとつの家族となり、それぞれが家族の事を思いやっていると強く感じました。打合せも進んだり立ち止まったり、時には後退する事もありましたが、家族みんなが前を向いて良い家をつくりたいと強く願っている姿があったからこそ、満足の行く家づくりが出来たと思います。今回の計画をさせていただく中で、家づくりは家族の形をつくるものだと改めて感じました。みんな仲良く、ひとつ屋根の下で楽しい暮らしを送ってもらいたいと思います。

## こだわりや工夫をいっぱい詰め込んだ木の家暮らしと共に愛着が増していく

計画段階で細部までこだわった間取りや素材、木の家に住みながらアレンジを加え、益々愛情が詰まっていく。木工教室で学んだ技術やアイデアを使って家具や日用品をつくるのもお手のもの。



玄関収納の中には靴や傘、日曜大工の道具が収納されている。大きくつくったつもりだが、二世帯分の収納となると中身はいっぱい。

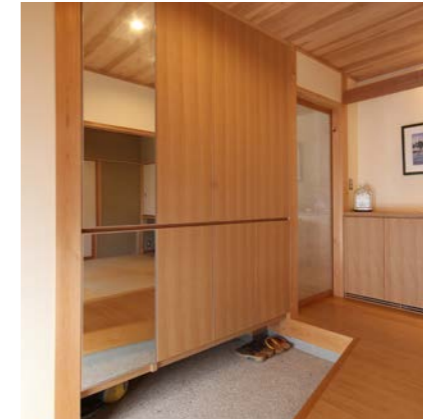

天井までいっぱいの玄関収納、壁面を利用してスッキリと納めている。扉に付けた鏡はお出かけ前のチェックの必需品。

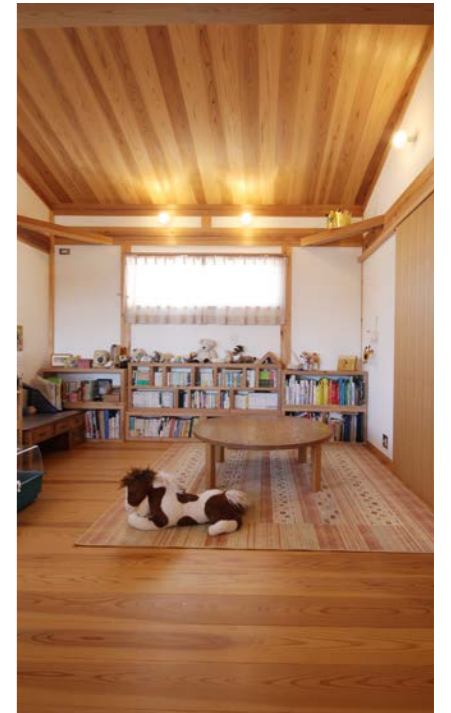

2階の子供室は、現在第二のリビングとしてみんなで使っている。木の端材を組んで積み上げた本棚はアイデアいっぱいアートにもなっている。



2階に設けたサンルーム。明るく風通しが良いので洗濯物がよく乾いて助かっていると褒めの言葉。細々した物を使いやすく得意の木工で製作。



1階の洗面化粧台とトイレ。トイレと洗面台は隣り合わせでつくる事を心がけている。使い勝手もよく来客時にも活躍。

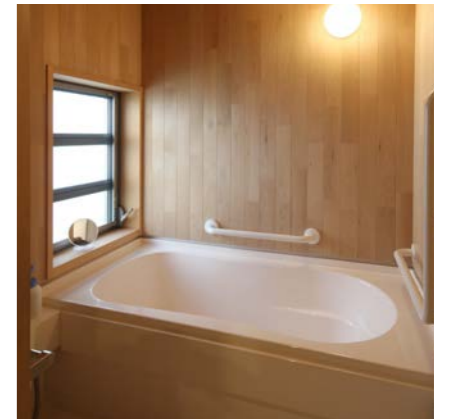

ハーフバスを利用した木のお風呂。壁に手摺を取り付けて、万が一に備えている。

二世帯住宅で必要な工夫はプランや動線だけでなく、個々の居心地や使い勝手も大切なポイントになってきます。特に共有部分は家族みんなが過ごしたり使ったりする場所なので、奇抜なデザインや素材とせず、使いやすく無理のない選択をしておくことが重要だと思えます。浴室や洗面、トイレなどは汚れやすい場所なのでお手入れのしやすい素材を選んだり、将来を考えて扉の開き方や手摺などの設置も検討しておく事が良いと思います。今回Kさん家族のケースでも、若世帯と親世帯の意見を合わせつつ、水廻りなどの設計をしていきました。設備品や素材の選択ではお互い遠慮する場面もありましたが、それぞれの思いやりを設計に生かして計画していきました。

Kさんのお宅は二世帯住宅という特徴の他、細部のこだわりや工夫もたくさんあります。両世帯共、寝室脇に設けたクローゼットは収納のしやすさを考えて縦長にしました。親世帯は元々持っていたタンスを縦に配置して向かいの壁面を上手に使い、子世帯は棚とパイプを使って収納力を確保しました。また、子世帯の二階には3帖のサンルームを設けて洗濯機を置きました。天気や時間に左右されずに干せ、取り込むタイミングも空いた時間に出来るのがgood。よく乾き、もはや無くてはならない場所にしているようです。

日時/2020年10月4日(日) 13:00~16:00 申込締切:9月14日(月)



【募集人数】 10名 【参加費】 無料  
【対象】 中学生以上(小学生以下は保護者同伴)  
【場所】 ころぼの家(島田市東町1370-4)  
【講師】 製材業者

あまり意識することはありませんが静岡県の面積の65%は森林で大井川材や天竜材、オクシズ材などがある木材産地となっております。住む人にとって、手に触れるとすべすべで、目に見えて温かく、雨が続く日もさらりとした木の家は本当に心地のいいものです。ですが、無垢の木を使った家づくりはコストがかかると思われがちですが、無垢の木でいいものは、本当にそうでしょうか？ 静岡県では「しずおか優良木材の家づくり」補助金(最大30万円)や島田市・静岡市では商品券や木材そのものももらえる制度があります。今回は製材屋さんも交えて木の特徴をはじめ補助金の話まで、地域材を使って木の家をかしく建てるための知識と一緒に楽しく学べばいいと思います。

勉強会  
第2回

地域材利用の補助金を使った賢い木の家づくり

日時/2021年2月7日(日) 9:00~16:00 申込締切:1月12日(火)

※2月の「ころぼ市」はありません。



「山桜(ヤマザクラ)」  
心材は褐色でまれに暗緑色の縞模様を呈す、辺材は淡い黄褐色。木肌は緻密で光沢をもつ。やや重硬で反りや曲がり少なく、加工性はよい。

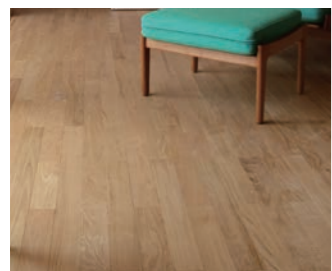

「栗(クリ)」  
心材は淡い褐色、辺材は淡白色。時間が経つと段々色が濃くなってきて一段と輝きが出てきます。水に強く非常に腐れにくいという特性がある一方、水じみ(アク)が出やすいので、水回りに使用する際には注意が必要。

【募集人数】 6組(1組4名様まで)  
【参加費】 500円/1人(保険代含む)  
【対象】 小学生以上(中学生以下は保護者同伴)  
【場所】 ココロラボ刻み小屋(島田市東町1047-2)

申込み方法

当社ホームページのお問合せフォーム、またはTEL・FAX・E-mailのいずれかでお申込み下さい。申込後、詳細を送らせていただきます。  
[TEL] 0547-54-4556 [FAX] 0547-54-4557 [E-mail] office@kokolab.jp [HP] http://www.kokolab.jp/

ワークショップ  
第3回

床板の端材を使って暮らしのアイテムをつくってみよう！  
ヤマザクラ・クリ

昨年度に続き、ころぼの家づくりで出た床板の端材を準備しております。「ヤマザクラ」と「クリ」はころぼの家づくりでも定番の樹種。赤褐色の芯材と淡い黄褐色の辺材を併せ持つヤマザクラは、そのコントラストで作品にアクセントを加えてくれます。淡い褐色のクリはオイルを塗ったり時間が経つと、味わい深い仕上がりになります。家の構造や下地に使う杉や松との組み合わせを楽しんでみましょう。2回目も大工さんところぼスタッフがサポート致しますので、お気軽にご参加下さい。

「ころぼスクール 2020」開催します！

参加者募集！

今年のココロバスクールも木工ワークショップを開催します。おかげさまで毎年ご好評につき、すぐに定員いっぱいになってしまうので今年はなんと2回やります！ みなさん是非ご応募ください。

さらにもう一つ、「地域材利用の補助金を使った賢い木の家づくり」というテーマで勉強会も行います。

皆さんご存じの通りココロバの家づくりでは静岡の木材をふんだんに使います。木材は温かみがあり、すべすべで居心地もいいものということは何となくわかっていただけたと思います。ですが、もっと大きな視点で見ると木材の利用は山林更新などの環境改善や社会貢献にもつながります。そのため地域材をたくさん利用してもらおうという目的で地域材を使った家を建てる人へのサポート制度があります。条件は様々ありますが使えるなら使いたいものです。ですがなかなかこうした情報は耳に入ってこないことも多いので、この勉強会でお伝えできればと思います。



日時/2020年7月5日(日) 9:00~16:00 申込締切:6月15日(月)

※7月の「ころぼ市」はありません。



「板倉構法(落し込板壁構法)」

板倉構法は、柱に彫った溝に杉の30mmの厚い板を落し込んで、耐力壁をつくる工法です。地震が起きた時も粘り強く耐えてくれます。家の構造や下地に多く使う杉は空気を多く含み、軟らかく温かみのある樹種で赤身と白木の差がはっきりとしているのが特徴です。加工もしやすく、使いやすい木材です。

【募集人数】 6組(1組4名様まで)  
【参加費】 500円/1人(保険代含む)  
【対象】 小学生以上(中学生以下は保護者同伴)  
【場所】 ココロラボ刻み小屋(島田市東町1047-2)

ワークショップ  
第1回

落とし板の端材を使って暮らしのアイテムをつくってみよう！

柱と柱の間に杉の厚い板を落としていく板倉構法。今回はその落とし板の端材を使ってみましょう。30mmもある板なので、並べるだけで丈夫な天板が簡単に出来上がりますよ。その他どんな材料が出るかはお楽しみですが、樹種によって違う色合いやかたさ、肌触りなどの特徴を感じながら、作品に加えてみてください。当日は大工さんが加工や組み立てのサポートを、ころぼスタッフが樹種の特徴や使い方をアドバイスしながらつくり方をサポートします。この機会に自分の手で暮らしにあったアイテムをつくってみませんか？

# 元気一杯！ 笑顔になる野菜

～心も体も元気になって、笑顔になる野菜～

## Lalala PLaNET plus (ラララ・プラネット・プラス)

蓮華寺池公園近くにある無農薬野菜の八百屋です。地元の新鮮でおいしいお野菜、有機野菜や自然農法の野菜を取り扱い、お野菜を中心とした心と体がほっこりするランチも好評。元気で笑顔になるお野菜を食べに買いに来てください。  
[住所] 藤枝市若王子1-2-34 [Facebook] LalalaPLaNETplus  
[TEL] 090-1985-6285 [Instagram] lalala\_plus\_kumi

## 初夏の野菜

「旬の野菜はおいしい！」と言われるのですが、そのおいしさの理由は、その時期の体が欲している食材だからです。季節ごとに野菜の特徴というものがあり、私たちの体が求めている野菜は、季節によって異なります。

お茶の新芽



お茶の葉をそのまま食べると飲んだ時より効果的と言われています。カテキンだけでなくビタミン、ベータカロチン、食物繊維など飲むだけでは摂取できない栄養素もたくさんあります。

### お茶レシピ①

茶葉を生葉のまま刻み、炊きたてのご飯に塩、ゴマ、鰹節を混ぜる。



### お茶レシピ②

湯飲みにお湯を入れ、生葉を少し指で揉んでお湯に入れる。新緑の風味が美味しいです。



コリンキー



コリンキーはかぼちゃの一種。生でも食べられるように改良された野菜で、サラダかぼちゃとも呼ばれています。食べてみると歯触りがよく、コリコリとした食感が特徴です。

### コリンキーと大根切干しのツナマヨサラダ

- 1) 大根切干しを水で戻す。
- 2) コリンキーを半分に切り、真ん中の種をくり抜き皮をむく。
- 3) コリンキーを食べやすい大きさと厚さに切り、塩でもんで置く。
- 4) 大根切干しとコリンキーの水けを絞る。そこにツナを油ごと入れ、酢(寿司酢)、塩コショウ、マヨネーズで和えて、できあがり。



# 「コロラボ設置店」より...

## こだわりのお店紹介

### カクタスハウス



アンティーク調の建物と緑に囲まれた暖かい雰囲気の中で、ゆったりとお食事をお楽しみいただけます。地元の食材をたっぷりと使用したパスタやリゾット。こだわりの肉料理などひと手間かけた四季折々のイタリア料理をご賞味ください。食後にはパティシエがつくった特製ケーキをお楽しみください。レストランに併設してケーキ屋もございますので、お帰りの際にぜひお立ち寄り下さい。

### カクタスハウス

藤枝市高洲25-7  
[TEL] 054-635-6403  
[OPEN] ランチ11:30-17:00 (LO.14:00) デイナー17:30-22:00 (LO.20:30)  
ケーキ屋11:00-20:00  
[定休日] 月曜日(祝日の場合は翌日)  
[URL] <http://cactus-house.jp/>

### カクタスハウスさんからお知らせ

#### 特注ケーキ、ご好評いただいております

定番の生クリームやチョコのデコレーションケーキと、カクタスハウスでは立体ケーキやドレスケーキなどのオリジナルケーキをご注文いただけます。お子様の誕生日や記念日など特別な日を盛り上げるアイテムとしてぜひご利用ください。詳しくはHPに掲載しておりますのでご覧ください。



### フランスクレープ yer'mat (ヤーマット)



フランスブルターニュ発祥、伝統料理のクレープ(ガレット)のお店ブルターニュ出身のガレット職人、チーズ作り、フランス料理をしていた夫婦が地球と人に優しい(オーガニックか国産、ローカル)素材を使って全て手作りで作ってます！季節の素材を使った限定メニューもご用意しています。注文が入ってから焼く出来たてをどうぞ！

### フランスクレープ yer'mat

藤枝市若王子1丁目481-4  
[TEL] 070-5332-3955(代)  
[OPEN] 平日水、木曜日11:00-16:00  
(不定期で日曜日HPでお知らせします)  
[SNS] instagram @yer.mat.kanpai  
<https://www.facebook.com/yermatkanpai/>

### ヤーマットさんからお知らせ

#### 日本だから作れるクレープ(ガレット)を

四年前に家族で日本へ引越してきて、納得の行く素材を探しながら、見つからないものは自分たちで作り、出店をメインに営業、2019年6月から蓮華寺池公園の池の畔、複合施設ASUHA(アスハ)の中にあるシェアキッチンで平日水、木曜日、日替わりで日曜日に焼いています！



# KoKolab.

隔月刊 ココラボ通信 No.84

2020年4月発行

発行人 有限会社こころ木造建築研究所  
代表 山崎健治

〒427-0011 静岡県島田市東町1047-2

TEL: 0547-54-4556

FAX: 0547-54-4557

http://www.kokolab.jp

E-mail: office@kokolab.jp

## 担当

山崎良江(「ココラボ通信設置店より…」担当)

編集… Branch 村上幸枝

印刷所… 松本印刷株式会社

※本誌記事の無断転用や  
コピーを禁じます。



[購読を希望されます方へ]

当社ホームページのお問合せフォーム又はTEL、FAX、E-mailのいずれかでお申込み下さい。

年間購読料…1,200円 / 一冊定価…200円

(上記料金は発送費として頂いております。)

※当社、もしくは通信設置店では、無料配布しています。

## 会社概要

当社は、地域木材と職人の伝統技術を用いて木の家造りを行っている設計事務所です。隔月発行の『ココラボ通信』、また『こころばスクール』やイベントなどを通し、住宅や暮らしを取り巻く様々な情報を発信しております。

## 編集後記

今回ご紹介した『かさなりの家』に取材に行った3月中旬、ぽかぽかと暖かな日差しの中での撮影でした。ご主人もお休みを取ってくれ、お母さんや奥さんのお話の中に、暮らしの様子を垣間見ることができました。設計の仕事をはじめた25年程前は、二世帯住宅が今以上に多くありましたが、近年は核家族化が進み、ご両親との同居は少なくなっていると感じます。Kさんご家族の家づくりを通し、ひとつ屋根の下で暮らす家族の姿がとても微笑ましく思えました。様々な条件や選択の中で暮らし方に正解はないと思いますが、ご両親との同居の中で受け継がれていく事の重要性を感じました。4月は新しい一年のスタート。家族の集まる休日などに、みんなで暮らしについて話してみるのもいいですね。(山崎健治)



# Information

## 島田市 牧ノ原やまぼと学園 『ワークセンターあさがお(就労継続支援施設)』 完成見学会を行います。

◆ 日時: 2020年5月8日(金) 13:00~17:00  
9日(土) 10:00~17:00

◆ 場所: 島田市井口956-3

◆ 予約不要

※見学会の詳細情報はココラボホームページでお知らせします。



## こころばの家オープン日

申し込み不要・自由にご見学ください。  
(ご希望の方には建物の説明をさせていただきます。)

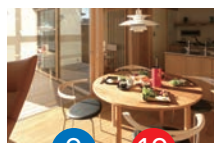

5月 9(土) 10(日)  
10:00~16:00



6月 6(土) 7(日)  
10:00~16:00

## 木の家相談会

木の家の仕組み、予算など、何でもご相談ください。

◆ 日時: 5月9・10日(土・日)  
6月6・7日(土・日)  
10:00~17:00(予約制)

◆ 場所: 『こころばの家』

## 『こころばの家』information

『こころばの家』では毎月テーマを決め、ココラボ通信設置店さんなどに協力をいただきながら暮らしにまつわる展示やイベントを行っています。また四季の暮らし方に合わせた木の家暮らしを体験できるみんなの木の家として、様々な企画をしています。

5月

さじかげんさんの  
季節のジャム教室

5月27日(水) 10:00~12:00

5月はレモンマーマレードのジャムです。さわやかな香りのおいしいジャムをさじかげんのレシピと一緒に作っていきましょう。藤枝のブランジェリモザイクさんのパンと磐田のKUKAIさんの紅茶でジャムを楽しむ小さなお茶会付きです。

[参加費]3,000円

[申込] sajikagen@hotmail.com



6月

motonagaさんの  
水引きワークショップ

6月19日(金)

①10:30~12:00 ②12:00~13:30 ③13:30~15:00

昨年に続き、静岡市の水引作家 motonaga さんに水引について教えていただきます。水引き糸の色選びや配色により季節感やオリジナルを楽しむことができます。梅結びをつくりながら、オリジナルの夏のアイテムをつくりましょう。

[内容]ヘアゴム、もしくはヘアピン(別途追加料金)

[参加費]1,500円(お土産水引付き)

[申込] info@mmotonaga.com



BREAD Lab conocaさんの  
パン教室&パンの販売

★天然酵母で作るパン教室を開催します。

5/19(火)あんぱん 6/16(火)豆乳ミルクティーパン

[申込] takazou1916@gmail.com

ご希望の開催日5日前までに、お申し込みください。

★月に一度のパンの販売日 11:00~ 5/8(金)、6/12(金)



◆ 場所: 『こころばの家』 島田市東町1370-4

イベントの詳細や今後の展示・イベントなどは、当社Facebook「KoKolab.」、instagram「kokolabnoie」でお知らせしていきます。また、見学や体験などについては随時予約を受け付けていきますので、電話やメール、お問合せフォームなどでお気軽にご連絡ください。